

1 PLANTA BAIXA - VESTIÁRIO  
1:50

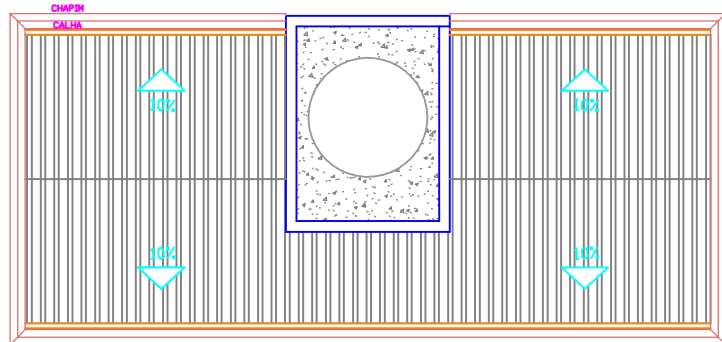

2 COBERTURA - VESTIÁRIO  
1:50

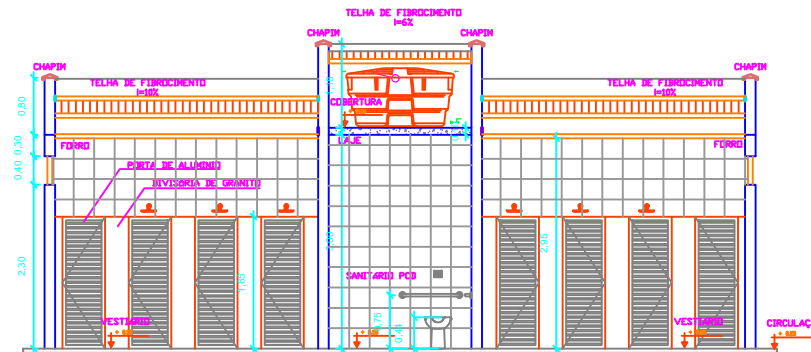

3 CORTE AA - VESTIÁRIO  
1:50

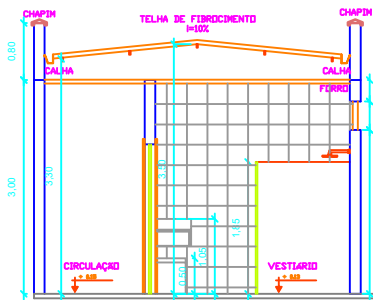

4 CORTE BB - VESTIÁRIO  
1:50

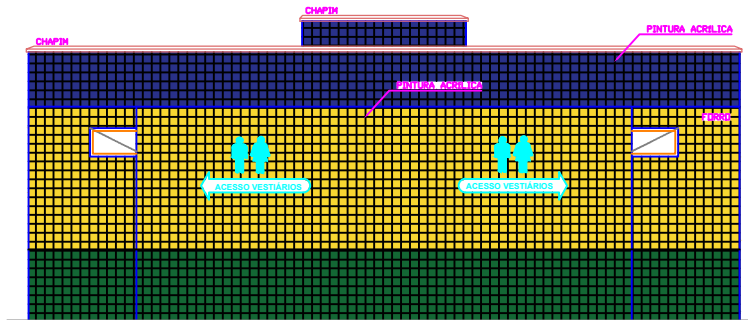

5 FACHADA 01 - VESTIÁRIO  
1:50

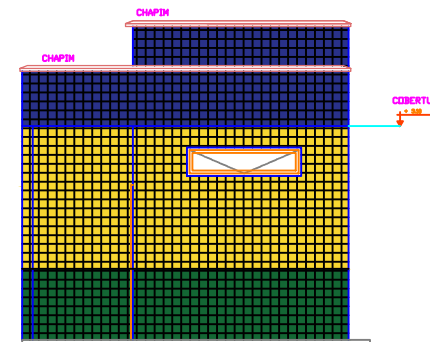

6 FACHADA 02 - VESTIÁRIO  
1:50

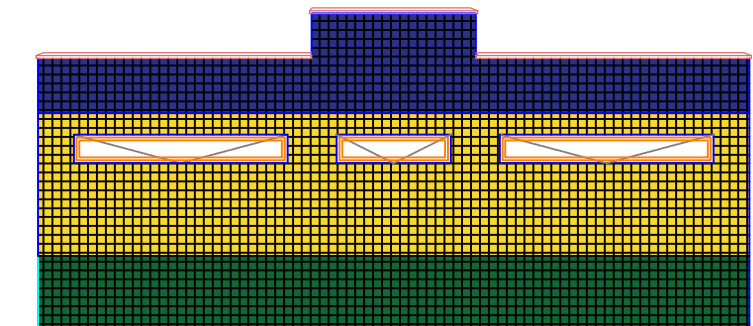

7 FACHADA 03 - VESTIÁRIO  
1:50

LEGENDA - DEMOLIÇÃO	
PI	PISO
01	PISO CERÂMICO
02	PISO DE CONCRETO
TE	TETO
01	FORRO
02	LAJE
PA	PAREDE
01	REVESTIMENTO PAREDE 10X10
02	REVESTIMENTO CERÂMICO (ALTURA TOTAL)

**LLES ENGENHARIA E PROJETOS LTDA**  
R. Carlos Roque, 45, Térreo - Centro - CEP 45490-000, Laje/Ba  
TEL: (75) 9 7400 9292 / 9 9805 2089  
E-mail: contato@llesengenharia.com.br

**CONSTRUÇÃO DE CAMPO SINTÉTICO COM VESTIÁRIO,  
NO POVOADO DE NOVA APARECIDA, MUNICÍPIO DE  
CABACEIRAS DO PARAGUAÇU/BA.**

**PROJETO ARQUITETÔNICO**

PROponente: PREFEITURA MUNICIPAL DE CABACEIRAS DO PARAGUAÇU/BA  
Endereço: NOVA APARECIDA, MUNICÍPIO DE CABACEIRAS DO PARAGUAÇU/BA

Assunto: PLANTA BAIXA, CORTES E FACHADAS - VESTIÁRIO

Responsável Técnico: Mirella C. Mascarenhas Suzarte  
CREA-BA 051415133-1

Setor: NUPRO - NÚCLEO DE PROJETOS

Escala: 1:100

Revisão: R00

Data: Maio 2026

Nº ARQ 03/03